

Point

奥歯の咬み合わせをみがく時は、溝に毛先を直角に当てて、細かく動かします。

Point

前歯の表側をみがく時は、歯の裏面に毛先を直角に当てて、軽く横にシャカシャカと動かします。親の指の位置に注目してください。

Point

前歯の裏側をみがく時は、歯ブラシを縦に入れ、かき出すように動かします。

2 下顎右側乳歯の奥歯の物を噛む面



3 下顎右側乳歯の奥歯の外側の面



4 下顎前歯の表側の面 右奥から前歯



4 下顎前歯の表側の面 前歯から左奥へ



5 下顎左側
乳歯の奥歯の
外側の面



7 下顎左側
乳歯の奥歯の
物を噛む面



9 下顎前歯
裏側の面
左奥から前歯へ



9 下顎前歯
裏側の面
前歯から右奥へ



10 下顎右側
乳歯の奥歯の
の内側の面



12 上顎右側
乳歯の奥歯の
物を噛む面

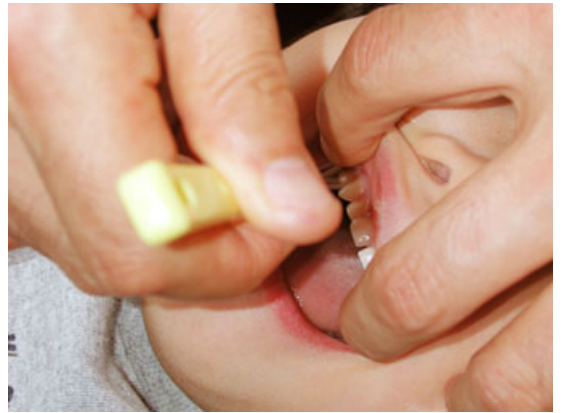

13 上顎右側
乳歯の奥歯の
外側の面



13 上顎右側
乳歯の奥歯の
外側の面



14 上顎前歯
表側の面
右奥から前歯へ



14 上顎前歯
表側の面
前歯から左奥へ



15 上顎左側
乳歯の奥歯の
外側の面



15 上顎左側
乳歯の奥歯の
外側の面



17 上顎左側
乳歯の奥歯の
物を噛む面



18 上顎左側
乳歯の奥歯の
内側の面



19 上顎前歯
裏側の面
左奥から前歯へ

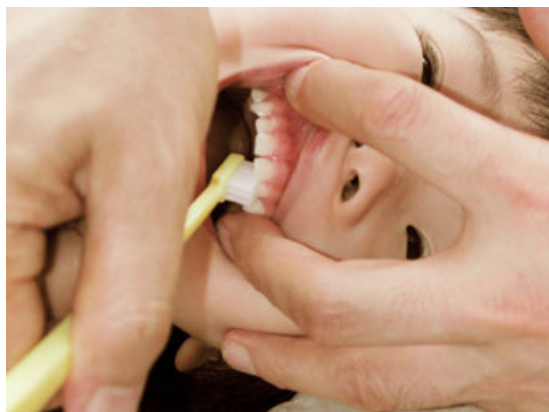

19 上顎前歯
裏側の面
前歯から右奥へ



20 上顎右側
乳歯の奥歯の
内側の面

